

# YUNECO CRISIS

Eerste ervaringen uit het werkveld

Dr. Sofie Beersmans

Netwerkkinderpsychiater Leuven-Hageland

# Zorgprogramma Crisis

- = 1<sup>ste</sup> programma van Yuneco
- Overheid vraag integratie met IJH vanaf 1/1/2017
- Yuneco heeft ervoor gekozen dit meteen in te voeren

# Wat is een crisis GGZ?

Een acuut beleefde noodsituatie waarbij de draaglast de draagkracht van het systeem overstijgt en er een duidelijke persoonlijke component van ernstig psychisch of psychiatrische lijden bij de jongere aanwezig is

# ORGANISATIE VAN HET CRISISAANBOD IN VLAAMSBRABANT

## Crisis jeugd VI-Brabant: integratie

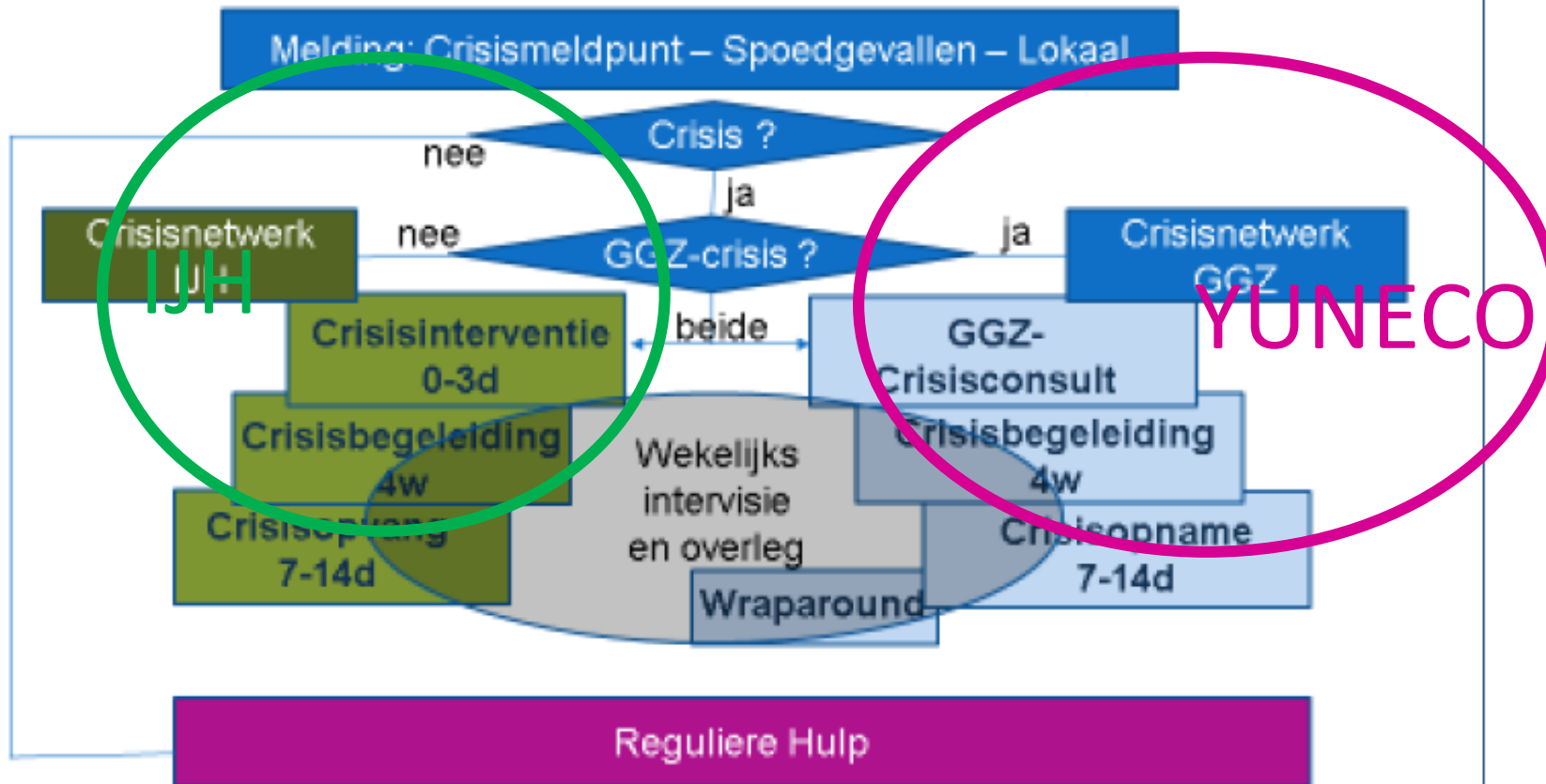

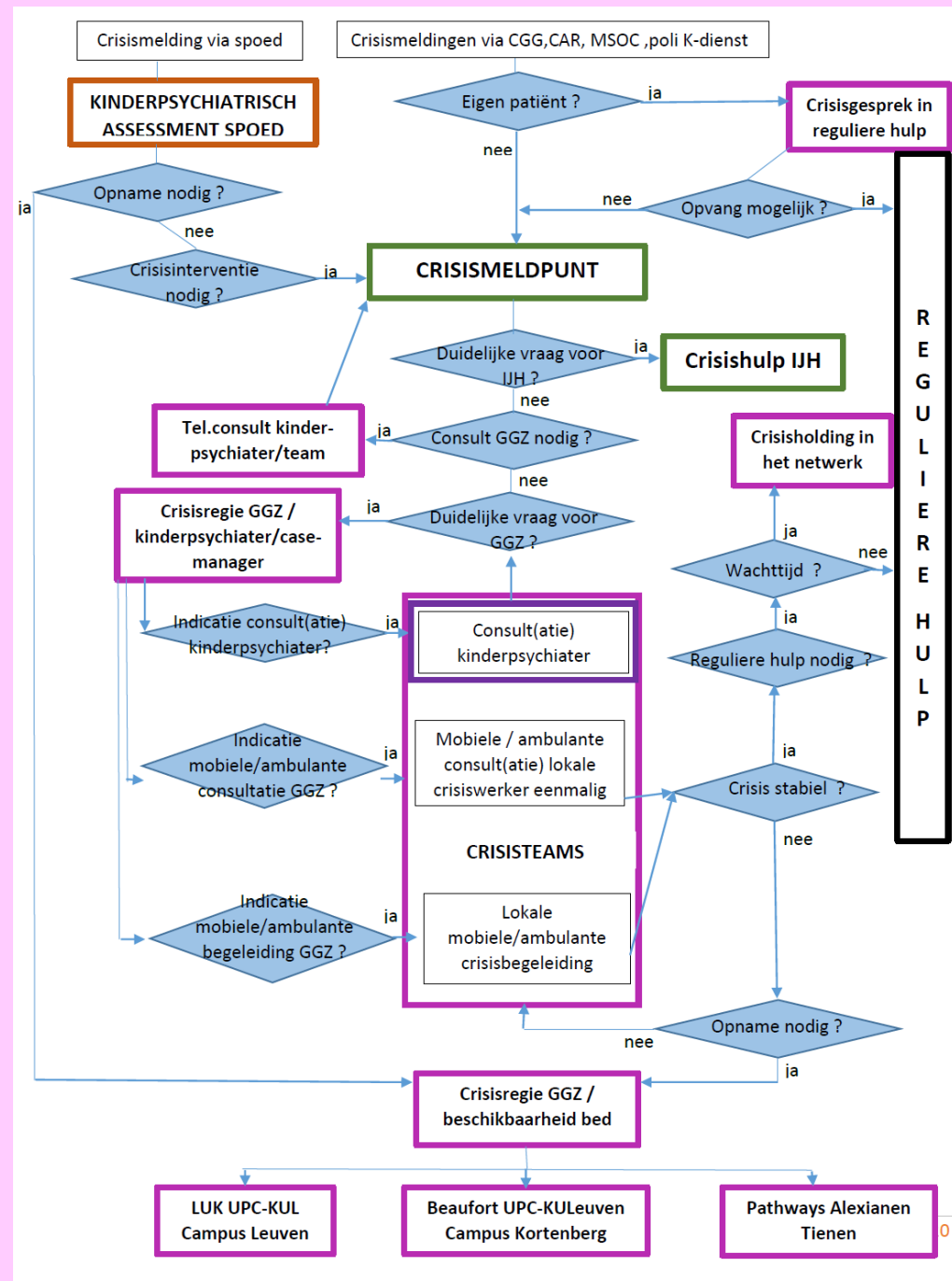

Doorheen het stroomdiagram  
aan de hand van een casus

# Voorstelling Casus

- N., jongen, 15j: weglopen, zelfverwonding, oplopende ruzies thuis
- Context: deel van 2-ling, tweelingzus, oudere broer, ouders zijn gescheiden, Belgische moeder van Marokkaanse afkomst, partnergeweld geweest; beperkt contact met vader
- Betrokken hulpverlening: CAW slachtofferhulp voor moeder, hebben N. ook al uitgenodigd
- Eind juni: M-document opgesteld => is in gang gezet

Crisis: op vakantie in Frankrijk maar loopt helemaal fout: ook daar loopt jongen weg, ruzies, moeder is op

# Aanmelding CMP

- Aanmelder: CAW, slachtofferhulp => hebben telefoon van moeder gekregen, wil haar zoon naar huis sturen vanuit Frankrijk: Wat is er mogelijk (tel. 9/8/2016)
- Na overleg intern: CMP wil enkel iets opstarten als moeder én zoon terugkeren
- 25-8-2016: opnieuw tel. Van CAW: moeder en zoon zijn thuis, loopt opnieuw fout. Zelfde dag ook telefoon van politie (inspecteur)

In eerste instantie wordt aan het crisisnetwerk van integrale jeugdhulp gedacht omwille van de moeilijke context

⇒ Crisisbed + begeleiding 1 week in OOC Cidar



# Aanmelding bij YUNECO

- Cidar neemt contact op met **CMP** met vraag naar opname binnen kinderpsychiatrie: N. wil rust, krijgt dit onvoldoende in de leefgroep in Cidar, is vaak gespannen
- CMP meldt aan bij Yuneco
- Vanuit Yuneco wordt er rechtstreeks contact genomen met begeleider van Cidar om vraag verder uit te klaren (=CONSULT)

# Mogelijks aanbod Yuneco

- Consult: zowel telefonisch als in een face-to-face gesprek
- Mobiele crisisbegeleiding van 4 weken
- Crisisopname
- Ambulant aanbod via CGG's (nog in uitbouw)

# Yuneco crisis-bedden

- UPC KULEUVEN:
  - LUK (Leuvense Urgentie Kinderpsychiatrie, campus Gasthuisberg):
    - 5 Yuneco-bedden (dr. Hanne Delbroeck) Lft: 0-15jaar
  - Beaufort crisis interventie-unit, campus Kortenberg:
    - 3 Yuneco-bedden (dr. Indra Struyven) Lft: 14-18j
- Psychiatrische kliniek Alexianen te Tienen
  - Pathways
    - 2 Yuneco-crisisbedden (dr. Karen Volkaerts) Lft: 14-18j

# Casus

- Er wordt in overleg met Cidar geopteerd voor de optie opname.
- Beaufort (Kortenbergh) wordt gecontacteerd en opname wordt geregeld.
- MAAR...
- N. verandert van gedachte. Hij geeft in Cidar aan toch naar huis te willen en de start op school niet te willen missen

# Casus – Opstart Mobiele crisisbegeleiding

- N. gaat naar huis en er wordt een opstartgesprek gepland met een medewerker van Yuneco en de begeleidster van Cidar samen
- Verder traject:
  - Cidar rondt af
  - Vervolgafspraken Yuneco
  - Vraag voor crisishulp aan huis wordt gesteld en wordt 1 week later opgestart => CaH concentreert zich op de context (wordt snel afgerond), Yuneco richt zich op de jongere

# Mobiel crisis team Yuneco

- Asse/Halle/Vilvoorde: 4VTE (+0,4 extra recent)

Halle: Kelly De Rooseleer, Elke Carlier en Inna Katsnelson

Asse: Begga Van de Velde en Julie Neefs

Vilvoorde: Fien Bonte en Jan Goossens

Kinderpsychiater: Sanneke Wilson

- Leuven-Hageland: 2,5VTE (0,3 extra recent)

Leuven: Annelien Heirman en Jo Honinckx (Mari Nietvelt)

Aarschot: Dorien Hardy, Marlies Nicaise en Annelies Roosen

Kinderpsychiater: Sofie Beersmans

# Enkele cijfers

- Officieuze start half april 2016: proefperiode tot 6 juni
- Officiële start: 6 juni 2016

Totaal 94 casussen: mobiele crisisbegeleidingen en 1-malige consulten

Inhoud:

- Suïcidaliteit
- Schoolweigering – angst (september!)
- Zorgwekkend gedrag (opstandig gedrag, terugtrekken, omkeren dag-nachtritme,...)

# Werking Mobiele crisisbegeleiding

- 4 weken: van bij de start al aan afronding denken
- Crisis exploreren en stabiliseren
- Netwerk exploreren, verder installeren (zowel betrokken hulpverleners als persoonlijk netwerk)
- Individueel met kind/jongere als dit geïndiceerd is
- Op maat!
- Oriëntering
- Transparantie
- Adviesbrief aan ouders en jongere gericht



# Eigen bemerkingen

- Yuneco is een uitbreiding op wat er reeds bestaat, niet in de plaats van
- Capaciteit blijft beperkt: ook dit aanbod kan volzet zijn (is momenteel zo in Leuven-Hageland)
- Valkuil: reeds bestaande hulpverlening laat even helemaal los => werkt niet
- Uitdaging: Yuneco is een netwerk => hoe kunnen we goed als partners samenwerken
- Valkuil: Yuneco als een losstaand aanbod zien

**VRAGEN?**